

## INFORME DE GESTIÓN Y SUPERVISION

### INSTITUCIÓN UNIVERSITARIA PASCUAL BRAVO CONTRATO GJ 063 de 2025

**Prestación del servicio integral de aseo, cafetería, jardinería y mantenimiento en general para el campus de la Institución Universitaria Pascual Bravo.**

**GRUPO EMPRESARIAL SEISO S.A.S.**



Medellín  
Ene. 2025

Adheridos a:



@seiso\_serviciosintegrales\_aseo



GrupoEmpresarialSeiso

PBX: (604) 444 46 00 Medellín Cra. 69 No. 32C-24 NIT. 900.453.988-1

Medellín - Bogotá - Sincelejo - Cali - Pereira - Cauca



## Informe de gestión y supervisión del servicio integral de aseo y cafetería abril de 2026

Para el Grupo Empresarial SEISO S.A.S es un placer brindar sus servicios y generar ambientes limpios, organizados, seguros y agradables en las áreas privadas de las sedes de la **INSTITUCIÓN UNIVERSITARIA PASCUAL BRAVO**, a través de la prestación del servicio integral de aseo, cafetería, jardinería y mantenimiento en general.

En cumplimiento de las obligaciones descritas en el contrato GJ 063 de 2025, se presenta el informe de gestión correspondiente al periodo comprendido entre el 01 al 30 de abril del 2026. Este informe detalla las actividades desarrolladas, registro fotográfico, novedades del personal, solicitudes directas realizadas a la empresa, entre otros aspectos.

### Objetivo general

Informar a la administración con respecto a las actividades de aseo, cafetería, jardinería y mantenimiento en general desarrolladas por el Grupo Empresarial SEISO en las áreas privadas de las sedes adscritas al contrato GJ 063 de 2025.

### Objetivos específicos

- Evidenciar el cumplimiento de las obligaciones contractuales.
- Informar acerca las capacitaciones realizadas durante el mes.
- Novedades de la prestación del servicio
- Seguimiento a las órdenes de servicio realizadas.



Estado de Antioquia

Adheridos a:



@seiso\_serviciosintegrales\_aseo



GrupoEmpresarialSeiso

PBX: (604) 444 46 00 Medellín Cra. 69 No. 32C-24 NIT. 900.453.988-1

Medellín - Bogotá - Sincelejo - Cali - Pereira - Cauca



## Relación de personal contratado durante el mes de abril:

N. PERSONAS	NOMBRE Y APELLIDOS	N. DE IDENTIFICACION	PUESTOS DE TRABAJO Y CARGOS
1	DORA LINA LESCOANO CANO	1193205978	BLOQUE 16
2	JANETH CECILIA POSADA URIBE	43590159	BLOQUE 5 Y 10
3	MONICA PATRICIA VARELA USUGA	43605300	BLOQUE 6 PISO 1
4	CATALINA DEL SOCORRO SANCHEZ URIEL	43264704	BLOQUE 6 PISO 2
5	MARLENY LILIANA CALDERIN CALLE	43917566	BLOQUE 6 PISO 3
6	CARLA VANESSA CARVAJAL RESTREPO	1017223940	BLOQUE 6 PISO 4
7	MARIA ALEJANDRA OSORIO CASTRILLON	103757588	BLOQUE 6 PISO 5
8	LEDY DEL SOCORRO RIOS CANO	43704282	BLOQUE 6 PISO 6
9	DIANA PATRICIA CARO QUINTERO	32277391	BLOQUE 6 PISO 7 Y BLOQUE 7
10	DORA OLIVIA GALEANO OSPINA	42686187	BLOQUE 8 PISO 1 Y BLOQUE 9 LAB
11	SOR MARLENY ARROYAVE MIRANDA	43621125	BLOQUE 8 PISO 2
12	NAIDUT DEL CARMEN MARTINEZ RODRIGUEZ	43261598	BLOQUE 8 PISO 3
13	KATHERINE MONTOYA QUINTERO	43266141	BLOQUE 8 PISO 4 Y TERRAZA
14	LINA MARIA RODRIGUEZ	43205645	BLOQUE 8 PISO 5 Y TERRAZA
15	ANA MARIA VELASQUEZ MONTOYA	43919812	BLOQUE 13 PISO 1
16	DERLY XIOMARA URRITIA	1045505770	BLOQUE 13 PISO 2
17	NATALY RESTREPO QUINTERO	1017126464	BLOQUE 13 PISO 3
18	MONICA MARIA VELASCO PULGARIN	43590561	BLOQUE 13 PISO 4
19	MARIA KATERINE BEDOYA BEDOYA	1216717454	BLOQUE 14 OFICINA BLOQUE 27
20	NATALY JHOHANA MOLINA RESTREPO	1020420932	GIMNASIO PORTERIA PILARICA
21	DILFALCONERI ESPINOSA PANIAGUA	1147950552	BLOQUE 24 TEATRO
22	ANA MARIA LOAIZA TABAREZ	1214723210	BLOQUE 24 TEATRO
23	ANGELA MARÍA ÚSUGA RIVERA	39178041	BLOQUE 25
24	MARIA NANCY CORREA MUÑOZ	43189302	BLOQUE 25
25	DANIELA FERNANDA ALZATE PEREZ	1214723546	BLOQUE 25
26	DEISY YEZENIA LEAL RINCON	43904996	BLOQUE 25
27	DINISEN PATRICIA MESA HERRERA	43117190	BLOQUE 26 PORTERIAS (2)
28	LUZ ESTELA ISAZA MAZO	32141376	BLOQUE 27
29	ALEXANDRA MARIA VALLEJO ALVAREZ	43588446	BLOQUE 27
30	JOSE HUMBERTO ORTIZ ARISTIZABAL	71991559	EXTERIORES
31	ALEXANDER GALEANO ECHEVERRI	71751482	EXTERIORES

Ministerio del Trabajo  
República de Colombia

@seiso\_serviciosintegrales\_aseo



GrupoEmpresarialSeiso

PBX: (604) 444 46 00 Medellín Cra. 69 No. 32C-24 NIT. 900.453.988-1

Medellín - Bogotá - Sincelejo - Cali - Pereira - Cauca



32	MARIA ALEJANDRA PALACIO TELLO	1017228614	EXTERIORES
33	JESSICA IBARGUEN GONZALEZ	1128431352	EXTERIORES
34	MATEO RESTREPO DIAZ	1001137589	EXTERIORES
35	EDWAR ALEXANDER CASTRILLON EUSSE	8060482	TRASLADOS Y ALTURAS
36	EMERSON STIVEN SERNA GONZALEZ	1017156202	TRASLADOS Y ALTURAS
37	JONATHAN JAVIER LOPEZ URAN	1090475026	TRASLADOS Y ALTURAS
38	HUGO ARMANDO TUBERQUIAZ MILLER	11000711	TRASLADOS Y ALTURAS
39	HECTOR ALFONSO VILLA LOPEZ	1040746467	TRASLADOS Y ALTURAS
40	KEVIN DANIEL DIAZ GUZMAN	1069463093	CONTROL DE INVENTARIOS
41	ALBEIRO OSPINA RODRIGUEZ	98501130	MANTENIMIENTO CIVIL Y PLOMERIA
42	RAFAEL ANTONIO INDABURO CASTRO	3673682	MANTENIMIENTO CIVIL Y PLOMERIA
43	JUAN PABLO SOTELO RIVERO	71946524	AUXILIAR DE PLOMERIA
44	JHON JAIRO GONZALEZ CRUZ	15920609	REPARACIONES LOCATIVAS
45	JHON WILSON HERNANDEZ TAMAYO	98641830	REPARACIONES LOCATIVAS
46	JUAN FERNANDO BETANCUR BOTERO	1000085867	REPARACIONES LOCATIVAS
47	HILDEBRANDO DE JESUS SALAZAR SANCHEZ	98468144	REPARACIONES LOCATIVAS
48	JAIME ANDRES CASTAÑEDA LEON	1036633952	JARDINEROS ALPINISTAS
49	JOHAN SEBASTIAN SEPULVEDA BEDOYA	1028034687	JARDINEROS ALPINISTAS
50	JEIDER MIGUEL MERCADO ROJAS	1065377920	JARDINEROS ALPINISTAS
51	FELIX ENRIQUE JIMENEZ HERNANDEZ	1003464823	JARDINERO
52	JOSE ALFREDO LOPEZ AGAMEZ	1063149839	JARDINERO
53	SANDRA PATRICIA AGAMEZ GUZMAN	50988810	JARDINERO
54	RISLEY IBARRA ROJAS	17710921	ELECTRICO
55	ROBERTO JAIRO ARCE HERNANDEZ	8046216	ELECTRICO
56	JUAN ESTEBAN MURILLO PALACIOS	1000292939	AUXILIAR ELECTRICO
57	MAURICIO ANDRES PATIÑO RAMIREZ	14638346	RECOLECTOR
58	LUIS ALFONSO MUÑOZ AGUIRRE	71736358	RECOLECTOR
59	DARIO ANTONIO PACHECO MONSALVE	71527169	PISCINERO
60	JULIAN DAVID GIL ORREGO	1152218154	GESTOR DE ALTURAS
61	ROBINSON OSPINA USME	1152712607	COORDINADOR

Adheridos a:

Federación  
del Comercio  
Ext. Colombia

@seiso\_serviciosintegrales\_aseo



GrupoEmpresarialSeiso

PBX: (604) 444 46 00 Medellín Cra. 69 No. 32C-24 NIT. 900.453.988-1

Medellín - Bogotá - Sincelejo - Cali - Pereira - Cauca



## RENUNCIAS

Durante el mes de abril se presentaron las siguientes renunciaciones:

NOMBRE	FECHA RENUNCIA
JULIAN DAVID GIL ORREGO	28 DE ABRIL DE 2026
LUZ ESTELA ISAZA MAZO	26 DE ABRIL DE 2026

## TERMINACION DE CONTRATO

Durante el mes de abril no se presentaron terminaciones de contrato.

## RELACIÓN DE AUSENTISMO

MONICA MARIA VELASCO PULGARIN	IEG APARTIR DEL 6 DE ABRIL DURANTE TODO EL MES	SE CUBRIO
NATALY JHOHANA MOLINA RESTREPO	IEG 13, 14 Y 15 DE ABRIL	SE CUBRIO
NAIDUT DEL CARMEN MARTINEZ RODRIGUEZ	DIA DE LA FAMILIA 01 DE ABRIL	SE CUBRIO
DEISY YEZENIA LEAL RINCON	DIA DE LA FAMILIA 11 DE ABRIL	SE CUBRIO
HECTOR ALFONSO VILLA LOPEZ	IAT 13, 1 Y 15 DE ABRIL	NO SE CUBRIO
JHON WILSON HERNANDEZ TAMAYO	IEG DURANTE TODO EL MES	SE CUBRIO
JAIME ANDRES CASTAÑEDA LEON	DIA DE LA FAMILIA 10 DE ABRIL	SE CUBRIO
JOSE ALFREDO LOPEZ AGAMEZ	DIA DE LA FAMILIA 06 DE ABRIL	NO SE CUBRIO
MONICA PATRICIA VARELA USUGA	DIA DE LA FAMILIA 30 DE ABRIL	SE CUBRIO
LUZ ESTELA ISAZA MAZO	AUS 20 DE ABRIL	SE CUBRIO
DERLY XIOMARA URRUTIA	VACACIONES APARTIR DEL 29 DE ABRIL	SE CUBRIO
KATHERINE MONTOYA QUINTERO	DIA DE LA FAMILIA 27 DE ABRIL	SE CUBRIO
MARIA NANCY CORREA MUÑOZ	LR 20 DE ABRIL	SE CUBRIO
DIANA PATRICIA CARO QUINTERO	IAT 22, 23, 24, 25, 29 Y 30 DE ABRIL	SE CUBRIO
JOSE HUMBERTO ORTIZ ARISTIZABAL	DIA DE LA FAMILIA 17 DE ABRIL	SE CUBRIO
KEVIN DANIEL DIAZ GUZMAN	DIA DE LA FAMILIA 24 DE ABRIL	SE CUBRIO
ALVEIRO OSPINA RODRIGUEZ	DIA DE LA FAMILIA 23 DE ABRIL	NO SE CUBRIO
JHON JAIRO GONZALEZ CRUZ	DIA DE LA FAMILIA 17 DE ABRIL	SE CUBRIO
HILDEBRANDO DE JESUS SALAZAR SANCHEZ	DIA DE LA FAMILIA 27 DE ABRIL	SE CUBRIO
FELIX ENRIQUE JIMENEZ HERNANDEZ	DIA DE LA FAMILIA 27 DE ABRIL	SE CUBRIO
DARIO ANTONIO PACHECO MONSALVE	CALAMIDAD 24, 25, 27, 28 Y 29 DE ABRIL	SE CUBRIO
JULIAN DAVID GIL ORREGO	IEG 16 Y 17 DE ABRIL	SE CUBRIO

## RELACIONES DE NOVEDADES

Durante el mes de abril se presentaron las siguientes novedades:

NOMBRE	PERFIL	NOVEDAD	DESCRIPCION
HECTOR ALFONSO VILLA LOPEZ	TRASLADOS Y ALTURAS	ACCIDENTE DE TRABAJO CON INCAPACIDAD LOS DIAS 13, 14 Y 15 DE ABRIL	El día 11 de abril, se encontraba realizando el traslado de unos bultos de arena, presuntamente realizo una mala postura lo que le genero una molestia en su parte dorsal, al día 13 de abril manifiesta que persiste el dolor, por lo tanto, se realizar el reporte y respectiva investigación.
DIANA PATRICIA CARO QUINTERO	AUXILIAR DE ASEO	ACCIDENTE DE TRABAJO CON INCAPACIDAD LOS DIAS 22, 23, 24, 25, 29 Y 30 DE ABRIL	El día 22 de abril, la operaria se encontraba realizando limpieza de canoas, al levanta una rejilla, tropieza contra el bajante, realizándole un tirón en el brazo derecho, generándole dolor fuerte en el brazo, inmediatamente se realiza el reporte y se hace la respectiva investigación.

## RELACIÓN DE PROCESOS DISCIPLINARIOS

NOMBRE	PERFIL	FECHA	OBSERVACION
LUZ ESTELA ISAZA MAZO	AUXILIAR DE ASEO	27 DE ABRIL	se realiza proceso disciplinario por ausentismos injustificados recurrentes, como también por la deficiencia en la prestación del servicio informada por el cliente, la trabajadora renuncia en el proceso por lo tanto no hay sanciones.

## REUNIONES CON EL CLIENTE

Durante el mes de abril, no se realizaron reuniones de seguimiento con supervisión.

## RELACIÓN DE CAPACITACIONES O FORMACIONES

En el mes de abril se realizaron las capacitaciones adicionales de acuerdo al perfil de cada trabajador y se realizaron capacitación de normas básicas al personal que ingresa.

Perfil Pliego	Experiencia	CARGO	CEDULA	NUMERO DE DOCUMENTO	FECHA INDUCCIÓN	Evaluación	COORDINADOR	ALTURA	RESIDUOS	BPM	MANIPULACION DE	CALIENTE	ENERGÍAS PELIGROSAS	ESPACIOS CONFINADOS	ASEO Y BIOSEGURIDAD	
Operario de Aseo y recolección de	Experiencia 6 meses Certificado en manejo y recolección	RECOLECTOR	14638346	MAURICIO ANDRES PATINO RAMIREZ	20/12/2025	5	N/A	N/A	10/09/2025	N/A	N/A	N/A	N/A	N/A	20/03/2026	
		RECOLECTOR	71736259	LUS ALFONSO MUÑOZ AGUIRRE	20/12/2025	4,5	N/A	N/A	6/11/2025	N/A	N/A	N/A	N/A	N/A	N/A	20/03/2026
		OPERARIO ASEO	1214723546	DANIELA FERNANDA ALZATE PEREZ	20/12/2025	5	N/A	N/A	N/A	N/A	7/01/2026	N/A	N/A	N/A	N/A	20/03/2026
Operarios de Aseo	Certificado de primaria completa Experiencia 1 año en aseo y servicios generales Certificado en manejo de maquina rotativa Certificado en manipulación de alimentos	OPERARIO ASEO	43261598	NAIDUD DEL CARMEN MARTINEZ RODRIGUEZ	20/12/2025	5	N/A	N/A	N/A	7/01/2026	N/A	N/A	N/A	N/A	20/03/2026	
		OPERARIO ASEO	126711454	MARIA KATERINE BEDOYA BODOYA	20/12/2025	5	N/A	N/A	N/A	7/01/2026	N/A	N/A	N/A	N/A	N/A	20/03/2026
		OPERARIO ASEO	42898187	DOLRA OLIVIA BALIANO ESPINA	20/12/2025	5	N/A	N/A	N/A	N/A	7/01/2026	N/A	N/A	N/A	N/A	20/03/2026
		OPERARIO ASEO	1037587588	MARIA ALEJANDRA OSORIO CASTRILLON	22/01/2026	PNOTE	N/A	N/A	N/A	8/02/2026	N/A	N/A	N/A	N/A	N/A	20/03/2026
		OPERARIO ASEO	43205645	LINA MARIA RODRIGUEZ	20/12/2025	4,2	N/A	N/A	N/A	7/01/2026	N/A	N/A	N/A	N/A	N/A	20/03/2026
		OPERARIO ASEO	43904396	DEISY YEZENIA LEAL FRICON	20/12/2025	5	N/A	N/A	N/A	N/A	7/01/2026	N/A	N/A	N/A	N/A	20/03/2026
		OPERARIO ASEO	43568446	MARIA ANTONIA GONZALEZ	20/12/2025	4,1	N/A	N/A	N/A	7/01/2026	N/A	N/A	N/A	N/A	N/A	20/03/2026
		OPERARIO ASEO	1020420932	NATALY JHOHANA MOLINA RESTREPO	20/12/2025	5	N/A	N/A	N/A	7/01/2026	N/A	N/A	N/A	N/A	N/A	20/03/2026
		OPERARIO ASEO	193209978	DORA LINA LESCANO CANO	20/12/2025	5	N/A	N/A	N/A	7/01/2026	N/A	N/A	N/A	N/A	N/A	20/03/2026
		OPERARIO ASEO	1017126464	NATALY RESTREPO QUINTERO	20/12/2025	3,7	N/A	N/A	N/A	7/01/2026	N/A	N/A	N/A	N/A	N/A	20/03/2026
		OPERARIO ASEO	43590561	MONICA MARIA VELASCO PULGARIN	20/12/2025	4,5	N/A	N/A	N/A	7/01/2026	N/A	N/A	N/A	N/A	N/A	20/03/2026
		OPERARIO ASEO	43695300	MONICA PATRICIA VARELA USUGA	20/12/2025	3,1	N/A	N/A	N/A	7/01/2026	N/A	N/A	N/A	N/A	N/A	20/03/2026
		OPERARIO ASEO	43704282	LEDY DEL SOCORRO RIOS CANO	20/12/2025	5	N/A	N/A	N/A	N/A	7/01/2026	N/A	N/A	N/A	N/A	20/03/2026
		OPERARIO ASEO	43919812	ANA MARIA VELASQUEZ MONTOYA	19/12/2025	5	N/A	N/A	N/A	7/01/2026	N/A	N/A	N/A	N/A	N/A	20/03/2026
		OPERARIO ASEO	71919559	JOSE HUMBERTO ORTIZ ARISTIZABAL	20/12/2025	4,5	N/A	N/A	N/A	7/01/2026	N/A	N/A	N/A	N/A	N/A	20/03/2026
		OPERARIO ASEO	32277391	DIANA PATRICIA CARO QUINTERO	20/12/2025	5	N/A	N/A	N/A	7/01/2026	N/A	N/A	N/A	N/A	N/A	20/03/2026
		OPERARIO ASEO	43959302	MARIA NANCY CORREA MUÑOZ	20/12/2025	5	N/A	N/A	N/A	7/01/2026	N/A	N/A	N/A	N/A	N/A	20/03/2026
		OPERARIO ASEO	43117190	DENISE PATRICIA MESA HERPENA	22/01/2026	PNOTE	N/A	N/A	N/A	8/02/2026	N/A	N/A	N/A	N/A	N/A	20/03/2026
		OPERARIO ASEO	43621025	SOR MARLENY APPROVAE MIRANDA	20/12/2025	5	N/A	N/A	N/A	7/01/2026	N/A	N/A	N/A	N/A	N/A	20/03/2026
		OPERARIO ASEO	1001137589	MATEO RESTREPO DIAZ	20/12/2025	4,1	N/A	N/A	N/A	7/01/2026	N/A	N/A	N/A	N/A	N/A	20/03/2026
		OPERARIO ASEO	32141076	LUZ ESTELA ISAZA MAZO	20/12/2025	4,5	N/A	N/A	N/A	7/01/2026	N/A	N/A	N/A	N/A	N/A	20/03/2026
		OPERARIO ASEO - NUEVO Usm	43263941	KATHERINE ANTONIA QUINTERO	20/12/2025	5	N/A	N/A	N/A	7/01/2026	N/A	N/A	N/A	N/A	N/A	20/03/2026
		OPERARIO ASEO - NUEVO Usm	1214723210	ANA MARIA LOAIZA TABARES	20/12/2025	5	N/A	N/A	N/A	7/01/2026	N/A	N/A	N/A	N/A	N/A	20/03/2026
		OPERARIO ASEO - NUEVO Usm	1045505770	DERLY JHOMARA UPRUITA	20/12/2025	te actualiza	N/A	N/A	N/A	7/01/2026	N/A	N/A	N/A	N/A	N/A	20/03/2026
		OPERARIO ASEO - NUEVO Usm	43917568	LILIANA MARLENY CALLECALDERIN	20/12/2025	te actualiza	N/A	N/A	N/A	7/01/2026	N/A	N/A	N/A	N/A	N/A	20/03/2026
		OPERARIO ASEO	1047390552	DILFACONERY ESPINOSA PAMAGUJA	19/12/2025	5	N/A	N/A	N/A	7/01/2026	N/A	N/A	N/A	N/A	N/A	20/03/2026
		OPERARIO ASEO	43590193	YANETH CECILIA POSADA URIBE	19/12/2025	4,5	N/A	N/A	N/A	7/01/2026	N/A	N/A	N/A	N/A	N/A	20/03/2026
		OPERARIO ASEO	1017228614	MARIA ALEJANDRA PALACIO TELLO	20/12/2025	5	N/A	N/A	N/A	7/01/2026	N/A	N/A	N/A	N/A	N/A	20/03/2026
		OPERARIO ASEO	39178041	ANGEL MARIA USUGA RIVERO	19/12/2025	4,5	N/A	N/A	N/A	7/01/2026	N/A	N/A	N/A	N/A	N/A	20/03/2026
		OPERARIO ASEO	43263979	VIVIANA MARIA APPROVAE HENAO	20/12/2025	5	N/A	N/A	N/A	7/01/2026	N/A	N/A	N/A	N/A	N/A	20/03/2026
OPERARIO ASEO	1017223490	LUZ ESTELA ISAZA MAZO	20/12/2025	4,1	N/A	N/A	N/A	7/01/2026	N/A	N/A	N/A	N/A	N/A	20/03/2026		
OPERARIO ASEO	71751482	ALEXANDER O GALEANO ECHEVERRI	20/12/2025	3,5	N/A	N/A	N/A	7/01/2026	N/A	N/A	N/A	N/A	N/A	20/03/2026		
OPERARIO ASEO	128431352	JESSICA IBARGUEN GONZALEZ	20/12/2025	4,5	N/A	N/A	N/A	7/01/2026	N/A	N/A	N/A	N/A	N/A	20/03/2026		
OPERARIO ASEO	101756202	EMERSON STIVEN SERRA GONZALEZ	20/12/2025	5	N/A	N/A	26/12/2025	N/A	N/A	N/A	N/A	N/A	N/A	20/03/2026		

Perfil Pliego	Experiencia	CARGO	CEDULA	NUMERO DE DOCUMENTO	FECHA INDUCCIÓN	Evaluación	COORDINADOR	ALTURA	RESIDUOS	BPM	MANIPULACION DE	CALIENTE	ENERGÍAS PELIGROSAS	ESPACIOS CONFINADOS	ASEO Y BIOSEGURIDAD
Operario Traslados y Servicios Generales	Experiencia 1 año en servicios generales y/o traslados. capacitación en manejo de cargas. Certificado de primaria completa	TRASLADOS Y ALTURAS	10000711	HUGO AFAMANDO TUBERQUIAZ MILLER	20/12/2025	5	N/A	29/12/2025	N/A	N/A	N/A	N/A	N/A	N/A	20/03/2026
		TRASLADOS Y ALTURAS	1040746467	HECTOR ALFONSO VILLA LOPEZ	20/12/2025	5	N/A	30/12/2025	N/A	N/A	N/A	N/A	N/A	N/A	20/03/2026
		TRASLADOS Y ALTURAS	8080482	EDUAR ALEXANDER CASTRILLON ELISE	20/12/2025	5	N/A	N/A	N/A	N/A	N/A	N/A	N/A	N/A	20/03/2026
Operario Control de Inventarios y apoyo traslados y Servicios Generales	Certificado en alturas Experiencia 1 año en servicios generales y/o manejo de inventarios Certificado de primaria completa	CONTROL DE INVENTARIOS	1083463093	KEVIN DANIEL DIAZ GUZMAN	20/12/2025	4,5	N/A	5/01/2026	N/A	N/A	N/A	N/A	N/A	N/A	20/03/2026
		OPERARIO ASEO	71527863	DARIO ANTONIO PACHECO MONSALVE	22/01/2026	PNOTE actualizacion	N/A	N/A	24/09/2026	N/A	N/A	N/A	N/A	N/A	20/03/2026
Operario Electrico	Certificado en alturas Experiencia 3 años como electricista	ELETRICO	71724452	HERNAN HUMBERTO VALENCIA MOSQUERA	22/12/2025	5	N/A	30/12/2025	N/A	N/A	N/A	N/A	N/A	N/A	20/03/2026
		ELETRICO	8046216	ROBERTO JAIRO ARCE HERNANDEZ	19/12/2025	5	N/A	26/12/2025	N/A	N/A	N/A	N/A	N/A	N/A	20/03/2026
Auxiliar Electrico	Certificado en alturas Experiencia 1 año como electricista.	AUXILIAR ELETRICO	128281922	MORBEY ARTEAGA SANCHEZ	17/12/2025	4,5	N/A	29/12/2025	N/A	N/A	N/A	N/A	N/A	N/A	20/03/2026
Operario plomería	Certificado en alturas Experiencia 3 años como plomero	MANTENIMIENTO CIVIL Y PLOMERIA	98501130	ROMULO ALFONSO OSPINA RODRIGUEZ	29/12/2025	4,5	N/A	22/01/2026	N/A	N/A	N/A	N/A	N/A	N/A	20/03/2026
		MANTENIMIENTO CIVIL Y PLOMERIA	3873682	RAF AEL ANTONIO INDAURO CASTRO	20/12/2025	5	N/A	29/01/2026	N/A	N/A	N/A	N/A	N/A	N/A	20/03/2026
Auxiliar plomería	Certificado en alturas Experiencia 6 meses como oficial de obra	AUXILIAR DE PLOMERIA	71946524	JUAN PABLO SOTELO RIVERO	20/12/2025	5	N/A	26/12/2025	N/A	N/A	N/A	N/A	N/A	N/A	20/03/2026
Oficial civil y mantenimiento-reparaciones localitvas	Certificado en alturas Experiencia 2 años en actividades de obra civil	REPARACIONES LOCALITVAS	15208078	JHON JAIRO GONZALEZ CRUZ	20/12/2025	5	N/A	28/12/2025	N/A	N/A	N/A	N/A	N/A	21/02/2026	20/03/2026
		REPARACIONES LOCALITVAS	88848330	JHON VILSON HERNANDEZ TAMAYO	20/12/2025	5	N/A	29/12/2025	N/A	N/A	N/A	N/A	N/A	N/A	20/03/2026
		REPARACIONES LOCALITVAS	1000085867	JUAN FERNANDO BETANCUR BOTERO	20/12/2025	4,5	N/A	30/12/2025	N/A	N/A	N/A	N/A	N/A	N/A	20/03/2026
REPARACIONES LOCALITVAS	98468114	HILDEBRANDO DE JESUS SALAZAR SANCHEZ	20/12/2025	5	N/A	8/01/2026	N/A	N/A	N/A	N/A	N/A	N/A	N/A	20/03/2026	
Operario jardinero	Certificado en alturas Experiencia 2 años como jardinero	JARDINERO	1036633952	JAIME ANDRES CASTAÑEDA LEON	20/12/2025	4,5	N/A	28/12/2025	N/A	N/A	N/A	N/A	N/A	N/A	20/03/2026
		JARDINERO	1003464823	FELIX ENRIQUE JIMENEZ HERNANDEZ	19/01/2026	PNOTE	N/A	N/A	29/01/2026	N/A	N/A	N/A	N/A	N/A	20/03/2026
		JARDINERO	1063349839	JOSE ALFREDO LOPEZ AGAMEZ	20/12/2025	5	N/A	5/01/2026	N/A	N/A	N/A	N/A	N/A	N/A	20/03/2026
JARDINERA	50988810	SANDRA PATRICIA AGAMEZ GUZMAN	20/12/2025	5	N/A	5/01/2026	N/A	N/A	N/A	N/A	N/A	N/A	N/A	20/03/2026	

Perfil Pliego	Experiencia	CARGO	CEDULA	NUMERO DE DOCUMENTO	FECHA INDUCCIÓN	Evaluación	COORDINADOR	ALTURA	RESIDUOS	BPM	MANIPULACION DE	CALIENTE	ENERGÍAS PELIGROSAS	ESPACIOS CONFINADOS	ASEO Y BIOSEGURIDAD
Operario alpinista jardines verticales	Certificado en alturas Experiencia 2 años como jardinero	JARDINEROS ALPINISTA	1065377320	JEIDER MIGUEL MERCADO ROJAS	20/12/2025	5	N/A	29/12/2025	N/A	N/A	N/A	N/A	N/A	N/A	20/03/2026
		JARDINERO ALPINISTA	1028034687	JOHAN SEBASTIAN SEPULVEDA BODOYA	20/12/2025	5	N/A	28/01/2026	N/A	N/A	N/A	N/A	N/A	N/A	20/03/2026
Supervisor	Técnico, tecnólogo o profesional en áreas administrativas de gestión humana, salud y seguridad en el trabajo y/o afines Certificado para coordinador de alturas Experiencia 2 años como	SUPERVISOR	152712607	ROBINSON OSPINA USME	23/12/2025	5	8/01/2026	29/12/2025	N/A	N/A	N/A	N/A	N/A	N/A	20/03/2026
Gestor SST	Técnico o tecnólogo en seguridad y salud en el trabajo y/o afines Certificado como coordinador de trabajo en alturas	GESTOR SST	1152218154	JULIAN DAVID GIL OBRERO	22/12/2025	5	6/08/2022	29/12/2025	N/A	N/A	N/A	N/A	N/A	N/A	20/03/2026



Adheridos a: @seiso\_serviciosintegrals\_aseo Grupo Empresarial Seiso  
 PBX: (604) 444 46 00 Medellín Cra. 69 No. 32C-24 NIT. 900.453.988-1  
 Medellín - Bogotá - Sincelejo - Cali - Pereira - Cauca



**ELEMENTOS DE PROTECCIÓN PERSONAL**

Durante el mes de abril se continua con la entrega de EPP al personal, de acuerdo a la necesidad de cada perfil.

Se anexa los debidos soportes de entrega.

**ACTIVIDADES EJECUTADAS****ACTIVIDADES DE ASEO**

- ✓ Barrer, trapear, lavar y brillar pisos.
- ✓ Limpiar, desinfectar espacios y elementos
- ✓ Desmanchar paredes
- ✓ Desmanchar y lavar muebles, sillas y poltronas.
- ✓ Limpiar papeleras, puntos ecológicos, puntos de acopio de residuos (RESPEL, sistema autónomo de compostaje y estacionarias)
- ✓ Limpiar todos los elementos de las oficinas, aulas, talleres y laboratorios
- ✓ Limpiar y brillar placas y letreros.
- ✓ Limpiar, desmanchar y desinfectar baños, pisos, paredes, espejos y aparatos sanitarios
- ✓ Barrer, trapear, limpiar, desmanchar y desinfectar cabinas de ascensores.
- ✓ Limpiar y desempolvar persianas y cortinas.
- ✓ Abastecer permanentemente los baños con papel higiénico, toallas de papel y jabón líquido para manos.
- ✓ Traslado de elementos internos (sillas, mesas, sonido)
- ✓ Acompañamiento en eventos Institucionales (Instalaciones)
- ✓ Utilizar la respectiva señalización de precaución para evitar accidentes
- ✓ Limpiar vidrios y desinfectar pasamanos
- ✓ Limpieza de zonas de parqueo
- ✓ Recolección y disposición de las hojas de los árboles y aseo en zonas comunes, zonas aledañas a las instalaciones del campus y al parqueadero.
- ✓ Realizar hidro lavado
- ✓ Realizar brigadas de aseo
- ✓ Mantener en adecuado estado de aseo y limpieza todos los implementos, equipos y utensilios empleados para el servicio
- ✓ Responder por todos y cada uno de los bienes propiedad de la Institución entregados para su cuidado y control.
- ✓ Mantener limpia y desinfectada la zona de restaurantes
- ✓ Lavar loza
- ✓ Limpiar y desinfectar electrodomésticos
- ✓ Limpiar, ordenar y desinfectar la zona designada para guardar su ropa y alimentos

Adheridos a:



Medellín



@seiso\_serviciosintegrales\_aseo



GrupoEmpresarialSeiso

PBX: (604) 444 46 00 Medellín Cra. 69 No. 32C-24 NIT. 900.453.988-1

Medellín - Bogotá - Sincelejo - Cali - Pereira - Cauca



- ✓ Limpiar techos (telarañas, hojarasca)
- ✓ Realizar la ruta de recolección y separación de residuos (ruta roja, verde y orgánicos)
- ✓ Limpieza de aulas de tecnología
- ✓ Sacudir archivo
- ✓ Limpieza de puertas y ventanas
- ✓ Limpieza de cañuelas y cajas de aguas lluvias
- ✓ Borrado de grafitis
- ✓ Limpieza de la vía vehicular
- ✓ Lavar las fachadas y vidrios exteriores de los bloques en alturas superiores a los 2 metros
- ✓ Alertar a la Institución sobre posibles daños o eventualidades en las instalaciones
- ✓ Atender estaciones de café y reuniones en general
- ✓ Realizar órdenes de servicios de servicios generales y cafetería solicitadas por la institución y presentar reportes.
- ✓ Realizar limpieza, aspirado y mantener los parámetros del agua de piscina y los espacios que hacen parte del complejo acuático
- ✓ Las demás que el supervisor del contrato asigne y que tengan relación con el orden, aseo y desinfección del campus.



Medellín

Adheridos a:



@seiso\_serviciosintegrales\_aseo



GrupoEmpresarialSeiso

PBX: (604) 444 46 00 Medellín Cra. 69 No. 32C-24 NIT. 900.453.988-1

Medellín - Bogotá - Sincelejo - Cali - Pereira - Cauca





Medellín

Adheridos a:



@seiso\_serviciosintegrales\_aseo



GrupoEmpresarialSeiso

PBX: (604) 444 46 00 Medellín Cra. 69 No. 32C-24 NIT. 900.453.988-1

Medellín - Bogotá - Sincelejo - Cali - Pereira - Cauca





Departamento de Antioquia

Adheridos a:



@seiso\_serviciosintegrales\_aseo



GrupoEmpresarialSeiso

PBX: (604) 444 46 00 Medellín Cra. 69 No. 32C-24 NIT. 900.453.988-1

Medellín - Bogotá - Sincelejo - Cali - Pereira - Cauca





OPPO Reno7



Medellín

Adheridos a:



@seiso\_serviciosintegrales\_aseo



GrupoEmpresarialSeiso

PBX: (604) 444 46 00 Medellín Cra. 69 No. 32C-24 NIT. 900.453.988-1

Medellín - Bogotá - Sincelejo - Cali - Pereira - Cauca





@seiso\_serviciosintegrales\_aseo



GrupoEmpresarialSeiso

PBX: (604) 444 46 00 Medellín Cra. 69 No. 32C-24 NIT. 900.453.988-1

Medellín - Bogotá - Sincelejo - Cali - Pereira - Cauca





Estado de Antioquia

Adheridos a:



@seiso\_serviciosintegrales\_aseo



GrupoEmpresarialSeiso

PBX: (604) 444 46 00 Medellín Cra. 69 No. 32C-24 NIT. 900.453.988-1

Medellín - Bogotá - Sincelejo - Cali - Pereira - Cauca



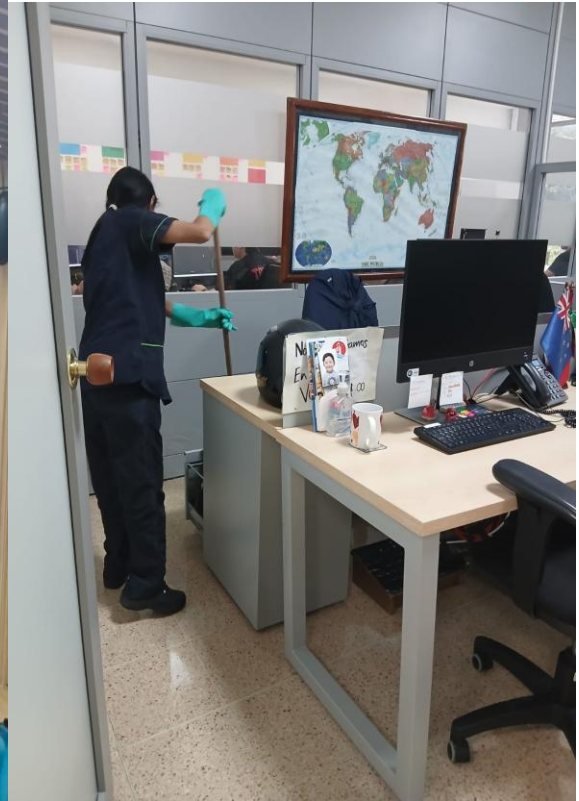

Medellín

Adheridos a:



@seiso\_serviciosintegrales\_aseo



GrupoEmpresarialSeiso

PBX: (604) 444 46 00 Medellín Cra. 69 No. 32C-24 NIT. 900.453.988-1

Medellín - Bogotá - Sincelejo - Cali - Pereira - Cauca





Medellín

Adheridos a:



@seiso\_serviciosintegrales\_aseo



GrupoEmpresarialSeiso

PBX: (604) 444 46 00 Medellín Cra. 69 No. 32C-24 NIT. 900.453.988-1

Medellín - Bogotá - Sincelejo - Cali - Pereira - Cauca





Medellín

Adheridos a:



@seiso\_serviciosintegrales\_aseo



GrupoEmpresarialSeiso

PBX: (604) 444 46 00 Medellín Cra. 69 No. 32C-24 NIT. 900.453.988-1

Medellín - Bogotá - Sincelejo - Cali - Pereira - Cauca





Medellín

Adheridos a:



@seiso\_serviciosintegrales\_aseo



GrupoEmpresarialSeiso

PBX: (604) 444 46 00 Medellín Cra. 69 No. 32C-24 NIT. 900.453.988-1

Medellín - Bogotá - Sincelejo - Cali - Pereira - Cauca



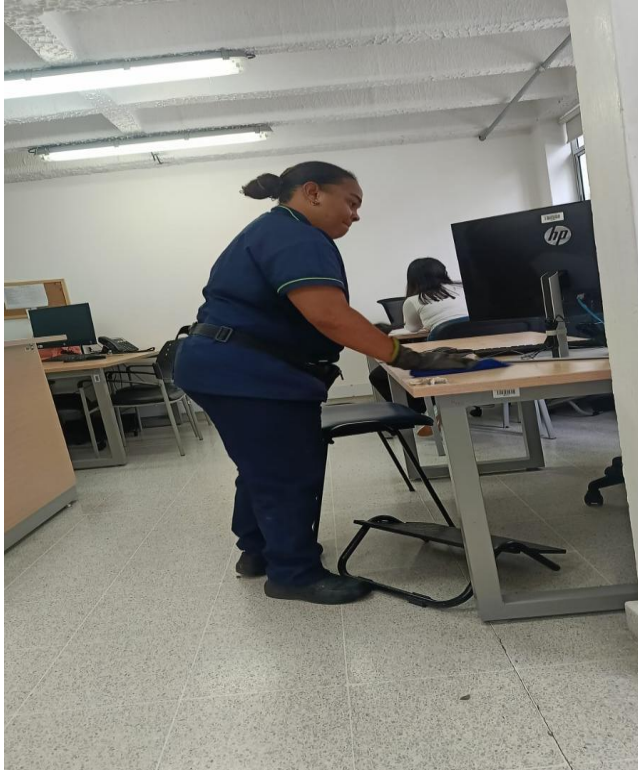

Medellín

Adheridos a:



@seiso\_serviciosintegrales\_aseo



GrupoEmpresarialSeiso

PBX: (604) 444 46 00 Medellín Cra. 69 No. 32C-24 NIT. 900.453.988-1

Medellín - Bogotá - Sincelejo - Cali - Pereira - Cauca





Municipalidad  
de Medellín

Adheridos a:



@seiso\_serviciosintegrales\_aseo



GrupoEmpresarialSeiso

PBX: (604) 444 46 00 Medellín Cra. 69 No. 32C-24 NIT. 900.453.988-1

Medellín - Bogotá - Sincelejo - Cali - Pereira - Cauca



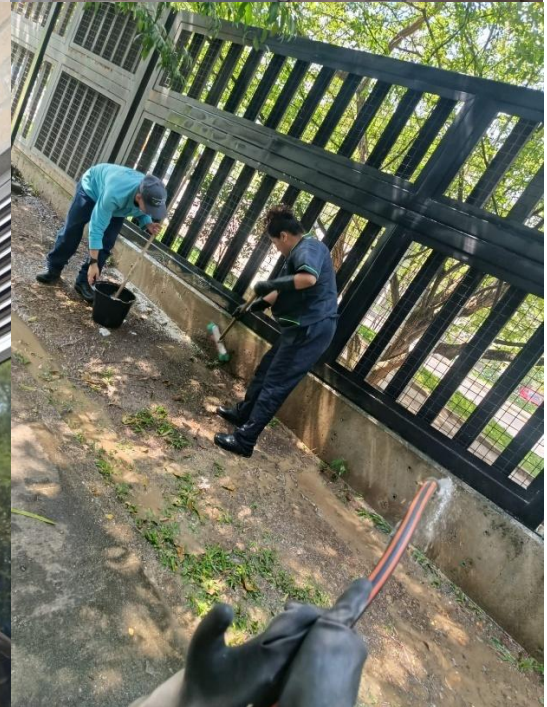

Medellín

Adheridos a:



@seiso\_serviciosintegrales\_aseo



GrupoEmpresarialSeiso

PBX: (604) 444 46 00 Medellín Cra. 69 No. 32C-24 NIT. 900.453.988-1

Medellín - Bogotá - Sincelejo - Cali - Pereira - Cauca



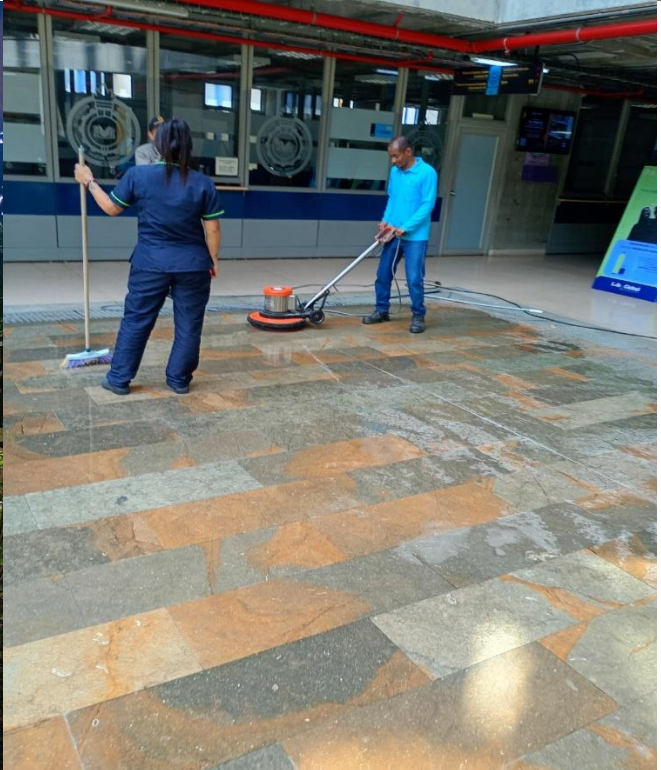

Medellín

Adheridos a:



@seiso\_serviciosintegrales\_aseo



GrupoEmpresarialSeiso

PBX: (604) 444 46 00 Medellín Cra. 69 No. 32C-24 NIT. 900.453.988-1

Medellín - Bogotá - Sincelejo - Cali - Pereira - Cauca



## ACTIVIDADES DE MANTENIMIENTO

- ✓ Cambio de accesorios de unidades sanitarias
- ✓ Reparación de fugas
- ✓ Destaqueo se sifones y sanitarios
- ✓ Medición de nivel de agua de tanques
- ✓ Inspección de unidades sanitarias
- ✓ Arreglo de lavamanos
- ✓ Resane y pintura de espacios
- ✓ Reparación de humedades
- ✓ Remarcación de señales de piso
- ✓ Medición de áreas
- ✓ Lectura de medidores
- ✓ Limpieza de tubería expuesta
- ✓ Limpieza de gabinetes
- ✓ Realizar adecuaciones de instalaciones eléctricas
- ✓ Reportar daños y fallas eléctricas que se presenten en la institución
- ✓ Realizar adecuaciones e instalación de cableado, tuberías, canaletas, canalizaciones y ducterías de origen eléctrico
- ✓ Realizar instalación y mantenimiento de lámparas de iluminación
- ✓ Realizar conexiones eléctricas
- ✓ Encontrar y corregir fallas en las instalaciones eléctricas
- ✓ Realizar instalación y desmonte de totalizadores, breakers y demás interruptores
- ✓ Reparar aparatos de origen eléctrico según sea el caso
- ✓ Realizar ordenes de servicios de mantenimiento solicitadas por la institución y presentar reportes
- ✓ Manejar el sistema de recirculación y presión y mantener los parámetros del agua de piscina
- ✓ Las demás que el supervisor del contrato asigne y que tengan relación con el mantenimiento del campus.



Medellín  
Especial de  
Medellín

Adheridos a:



@seiso\_serviciosintegrales\_aseo



GrupoEmpresarialSeiso

PBX: (604) 444 46 00 Medellín Cra. 69 No. 32C-24 NIT. 900.453.988-1

Medellín - Bogotá - Sincelejo - Cali - Pereira - Cauca





Galaxy S20 FE 5G

Adheridos a:



Medellín



@seiso\_serviciosintegrales\_aseo



GrupoEmpresarialSeiso

PBX: (604) 444 46 00 Medellín Cra. 69 No. 32C-24 NIT. 900.453.988-1

Medellín - Bogotá - Sincelejo - Cali - Pereira - Cauca





Medellín

Adheridos a:



@seiso\_serviciosintegrales\_aseo



GrupoEmpresarialSeiso

PBX: (604) 444 46 00 Medellín Cra. 69 No. 32C-24 NIT. 900.453.988-1

Medellín - Bogotá - Sincelejo - Cali - Pereira - Cauca





Medellín

Adheridos a:



@seiso\_serviciosintegrales\_aseo



GrupoEmpresarialSeiso

PBX: (604) 444 46 00 Medellín Cra. 69 No. 32C-24 NIT. 900.453.988-1

Medellín - Bogotá - Sincelejo - Cali - Pereira - Cauca





Galaxy S20 FE 5G



Adheridos a:



Departamento de Antioquia



@seiso\_serviciosintegrales\_aseo



GrupoEmpresarialSeiso

PBX: (604) 444 46 00 Medellín Cra. 69 No. 32C-24 NIT. 900.453.988-1

Medellín - Bogotá - Sincelejo - Cali - Pereira - Cauca





Galaxy S20 FE 5G



Galaxy S20 FE 5G



Medellín

Adheridos a:



@seiso\_serviciosintegrales\_aseo



GrupoEmpresarialSeiso

PBX: (604) 444 46 00 Medellín Cra. 69 No. 32C-24 NIT. 900.453.988-1

Medellín - Bogotá - Sincelejo - Cali - Pereira - Cauca





Galaxy S20 FE 5G



Adheridos a:



@seiso\_serviciosintegrales\_aseo



GrupoEmpresarialSeiso

PBX: (604) 444 46 00 Medellín Cra. 69 No. 32C-24 NIT. 900.453.988-1

Medellín - Bogotá - Sincelejo - Cali - Pereira - Cauca



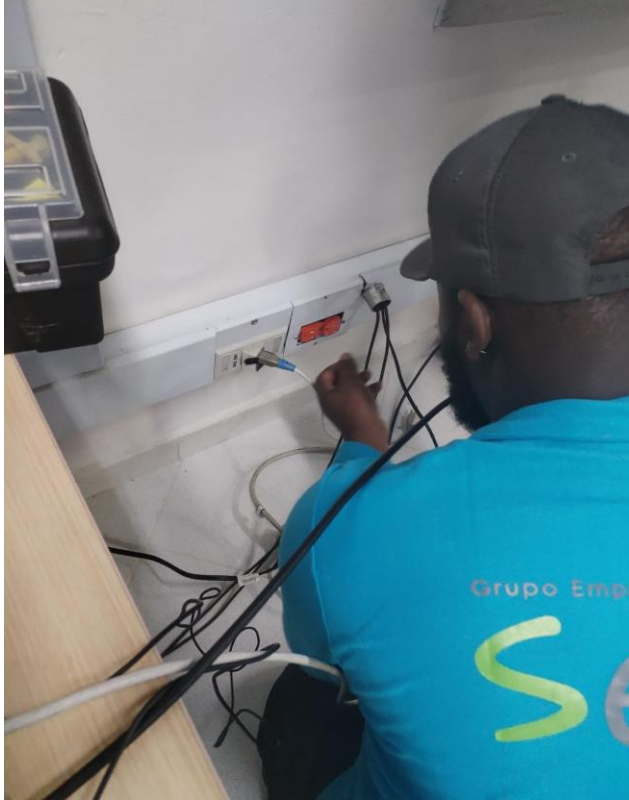
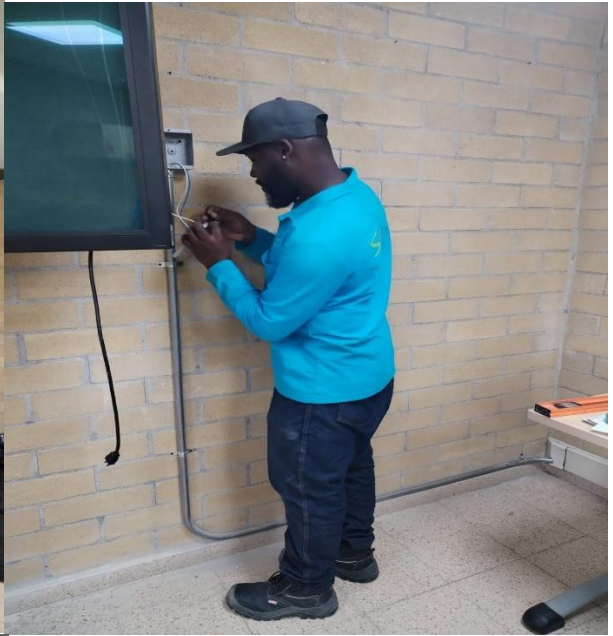

Estado de Antioquia

Adheridos a:



@seiso\_serviciosintegrales\_aseo



GrupoEmpresarialSeiso

PBX: (604) 444 46 00 Medellín Cra. 69 No. 32C-24 NIT. 900.453.988-1

Medellín - Bogotá - Sincelejo - Cali - Pereira - Cauca



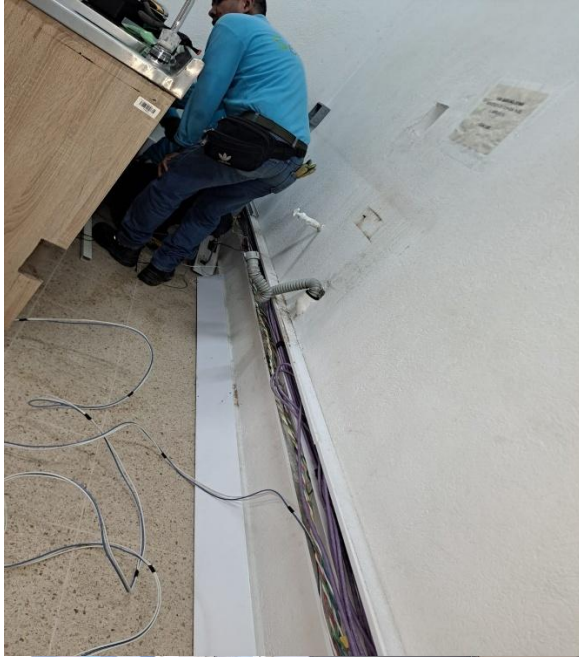

Estado de Antioquia

Adheridos a:



@seiso\_serviciosintegrales\_aseo



GrupoEmpresarialSeiso

PBX: (604) 444 46 00 Medellín Cra. 69 No. 32C-24 NIT. 900.453.988-1

Medellín - Bogotá - Sincelejo - Cali - Pereira - Cauca



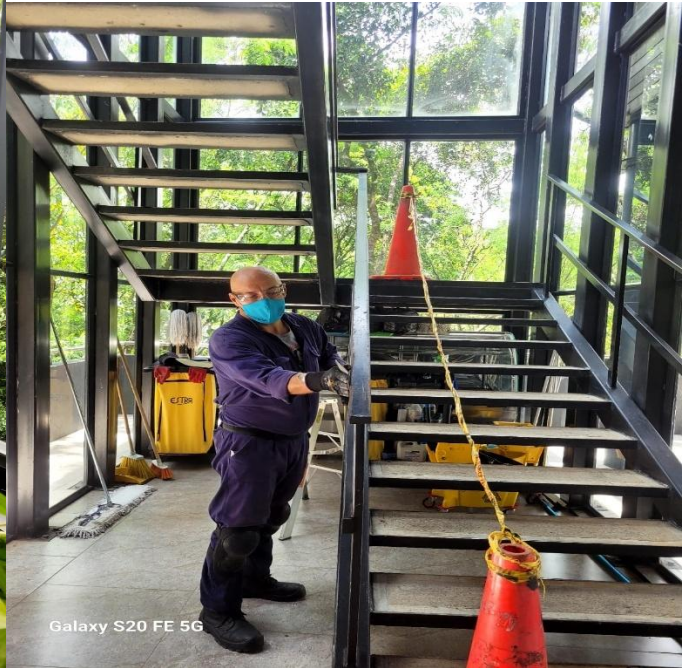

Adheridos a:



Medellín



@seiso\_serviciosintegrales\_aseo



GrupoEmpresarialSeiso

PBX: (604) 444 46 00 Medellín Cra. 69 No. 32C-24 NIT. 900.453.988-1

Medellín - Bogotá - Sincelejo - Cali - Pereira - Cauca





Adheridos a:



@seiso\_serviciosintegrales\_aseo



GrupoEmpresarialSeiso

PBX: (604) 444 46 00 Medellín Cra. 69 No. 32C-24 NIT. 900.453.988-1

Medellín - Bogotá - Sincelejo - Cali - Pereira - Cauca





Medellín

Adheridos a:



@seiso\_serviciosintegrales\_aseo



GrupoEmpresarialSeiso

PBX: (604) 444 46 00 Medellín Cra. 69 No. 32C-24 NIT. 900.453.988-1

Medellín - Bogotá - Sincelejo - Cali - Pereira - Cauca



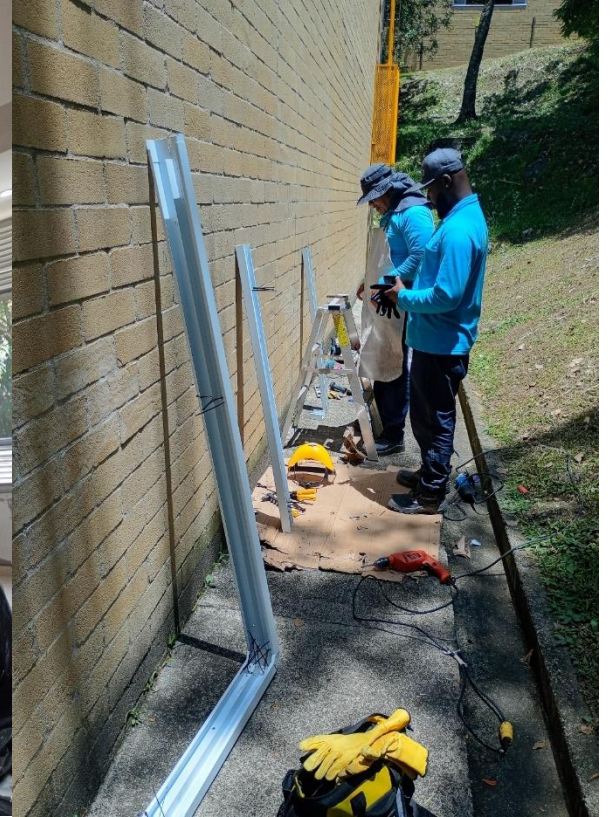

Medellín

Adheridos a:



@seiso\_serviciosintegrales\_aseo



GrupoEmpresarialSeiso

PBX: (604) 444 46 00 Medellín Cra. 69 No. 32C-24 NIT. 900.453.988-1

Medellín - Bogotá - Sincelejo - Cali - Pereira - Cauca



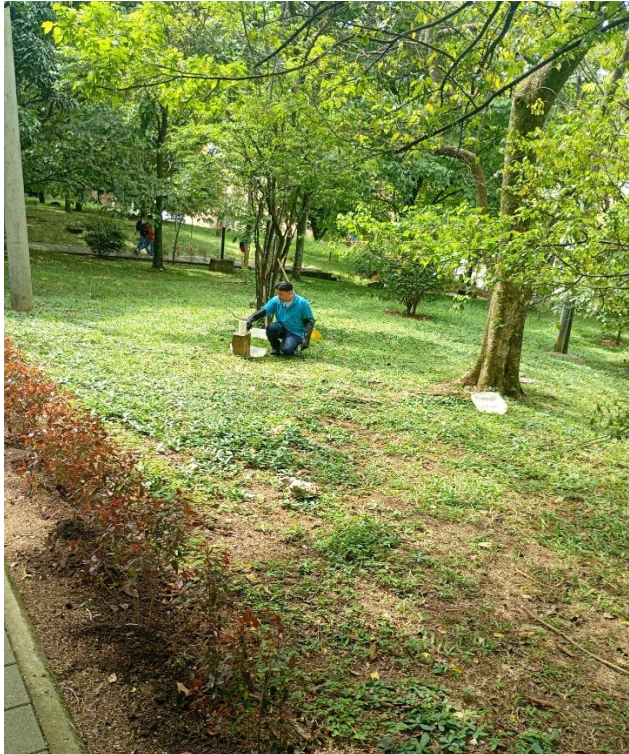

Medellín

Adheridos a:



@seiso\_serviciosintegrales\_aseo



GrupoEmpresarialSeiso

PBX: (604) 444 46 00 Medellín Cra. 69 No. 32C-24 NIT. 900.453.988-1

Medellín - Bogotá - Sincelejo - Cali - Pereira - Cauca





Adheridos a:



Medellín



@seiso\_serviciosintegrales\_aseo



GrupoEmpresarialSeiso

PBX: (604) 444 46 00 Medellín Cra. 69 No. 32C-24 NIT. 900.453.988-1

Medellín - Bogotá - Sincelejo - Cali - Pereira - Cauca





Departamento de Antioquia

Adheridos a:



@seiso\_serviciosintegrales\_aseo



GrupoEmpresarialSeiso

PBX: (604) 444 46 00 Medellín Cra. 69 No. 32C-24 NIT. 900.453.988-1

Medellín - Bogotá - Sincelejo - Cali - Pereira - Cauca





Adheridos a:



@seiso\_serviciosintegrales\_aseo



GrupoEmpresarialSeiso

PBX: (604) 444 46 00 Medellín Cra. 69 No. 32C-24 NIT. 900.453.988-1

Medellín - Bogotá - Sincelejo - Cali - Pereira - Cauca



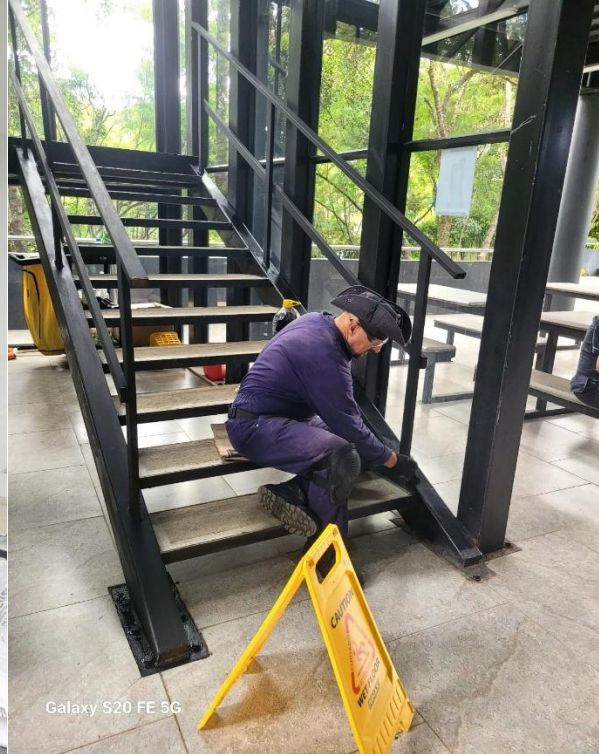

Galaxy S20 FE 5G



Galaxy S20 FE 5G



Galaxy S20 FE 5G



Medellín

Adheridos a:



@seiso\_serviciosintegrales\_aseo



GrupoEmpresarialSeiso

PBX: (604) 444 46 00 Medellín Cra. 69 No. 32C-24 NIT. 900.453.988-1

Medellín - Bogotá - Sincelejo - Cali - Pereira - Cauca



## ACTIVIDADES JARDINERÍA:

- ✓ Realizar podas controladas en jardines, manteniendo la estética en el corte de setos, control de malezas y material seco.
- ✓ Mantener jardines y zonas verdes libres de basura y hojarasca.
- ✓ Desarrollar tareas de riego con manguera y pistola cuando se requiera, de acuerdo con las condiciones climáticas.
- ✓ Realizar podas de formación, realce, aclareo, estructura, limpieza y mejoramiento en árboles, sólo cuando sea necesario y con la supervisión y autorización del personal de Gestión Ambiental de la Institución.
- ✓ Mantener las instalaciones del vivero limpias, utilizando las herramientas e insumos de manera controlada y segura, conforme a los parámetros establecidos en las fichas técnicas y fichas de seguridad.
- ✓ Realizar la recolección de los residuos orgánicos ubicados en las estacionarias y realizar el posterior proceso de compostaje en el vivero.
- ✓ Utilizar los elementos de protección personal de manera permanente, efectiva y segura.
- ✓ Realizar ordenes de servicios de jardinería solicitadas por la institución y presentar reportes.
- ✓ Las demás que el supervisor del contrato asigne y que tengan relación con el mantenimiento de las zonas verdes del campus.



Medellín

Adheridos a:



@seiso\_serviciosintegrales\_aseo



GrupoEmpresarialSeiso

PBX: (604) 444 46 00 Medellín Cra. 69 No. 32C-24 NIT. 900.453.988-1

Medellín - Bogotá - Sincelejo - Cali - Pereira - Cauca



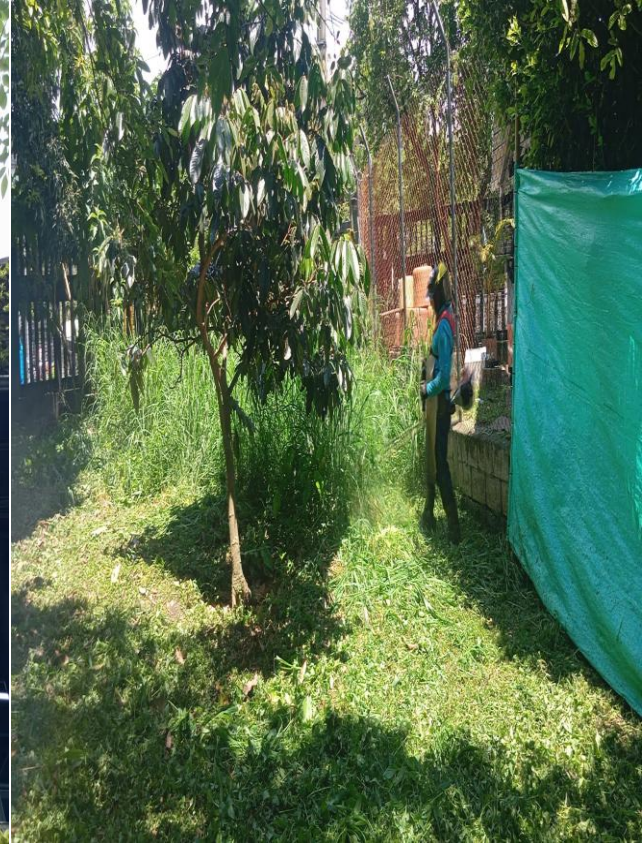
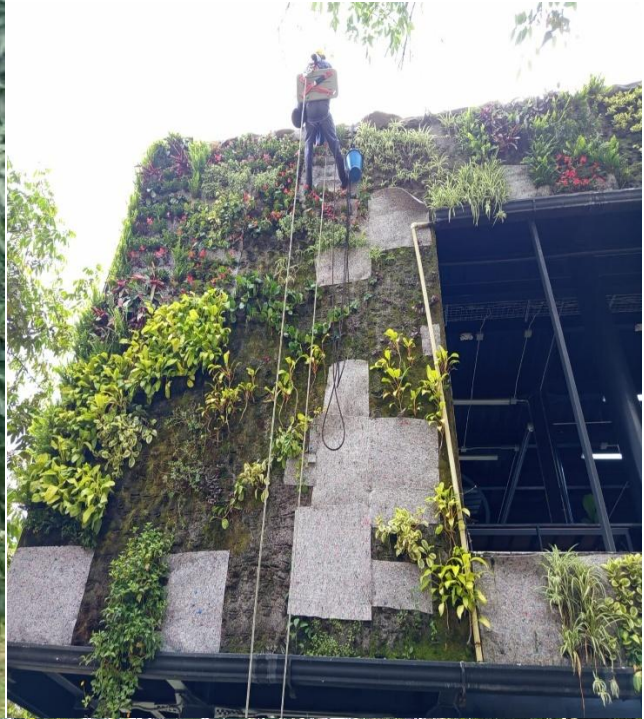

Medellín

Adheridos a:



@seiso\_serviciosintegrales\_aseo



GrupoEmpresarialSeiso

PBX: (604) 444 46 00 Medellín Cra. 69 No. 32C-24 NIT. 900.453.988-1

Medellín - Bogotá - Sincelejo - Cali - Pereira - Cauca





Departamento de Antioquia

Adheridos a:



@seiso\_serviciosintegrales\_aseo



GrupoEmpresarialSeiso

PBX: (604) 444 46 00 Medellín Cra. 69 No. 32C-24 NIT. 900.453.988-1

Medellín - Bogotá - Sincelejo - Cali - Pereira - Cauca





Adheridos a:



Medellín



@seiso\_serviciosintegrales\_aseo



GrupoEmpresarialSeiso

PBX: (604) 444 46 00 Medellín Cra. 69 No. 32C-24 NIT. 900.453.988-1

Medellín - Bogotá - Sincelejo - Cali - Pereira - Cauca





Medellín

Adheridos a:



@seiso\_serviciosintegrales\_aseo



GrupoEmpresarialSeiso

PBX: (604) 444 46 00 Medellín Cra. 69 No. 32C-24 NIT. 900.453.988-1

Medellín - Bogotá - Sincelejo - Cali - Pereira - Cauca



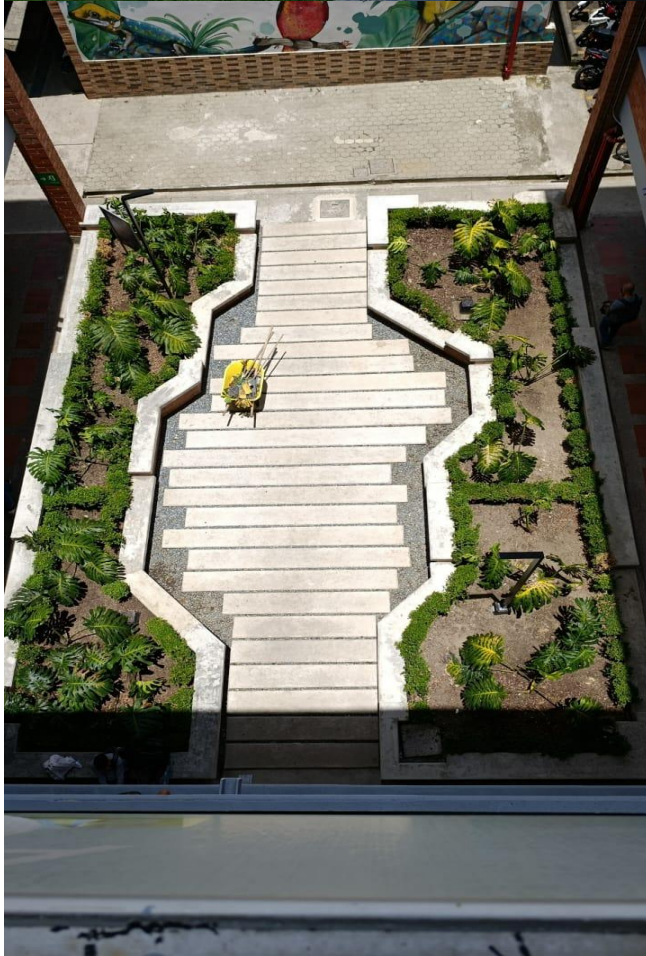

Municipalidad  
de Medellín

Adheridos a:



@seiso\_serviciosintegrales\_aseo



GrupoEmpresarialSeiso

PBX: (604) 444 46 00 Medellín Cra. 69 No. 32C-24 NIT. 900.453.988-1

Medellín - Bogotá - Sincelejo - Cali - Pereira - Cauca





Ministerio Nacional de Gobierno

Adheridos a:



@seiso\_serviciosintegrales\_aseo



GrupoEmpresarialSeiso

PBX: (604) 444 46 00 Medellín Cra. 69 No. 32C-24 NIT. 900.453.988-1

Medellín - Bogotá - Sincelejo - Cali - Pereira - Cauca





Autoridad Nacional de  
Atención y Vigilancia  
Ambiental

Adheridos a:



@seiso\_serviciosintegrales\_aseo



GrupoEmpresarialSeiso

PBX: (604) 444 46 00 Medellín Cra. 69 No. 32C-24 NIT. 900.453.988-1

Medellín - Bogotá - Sincelejo - Cali - Pereira - Cauca



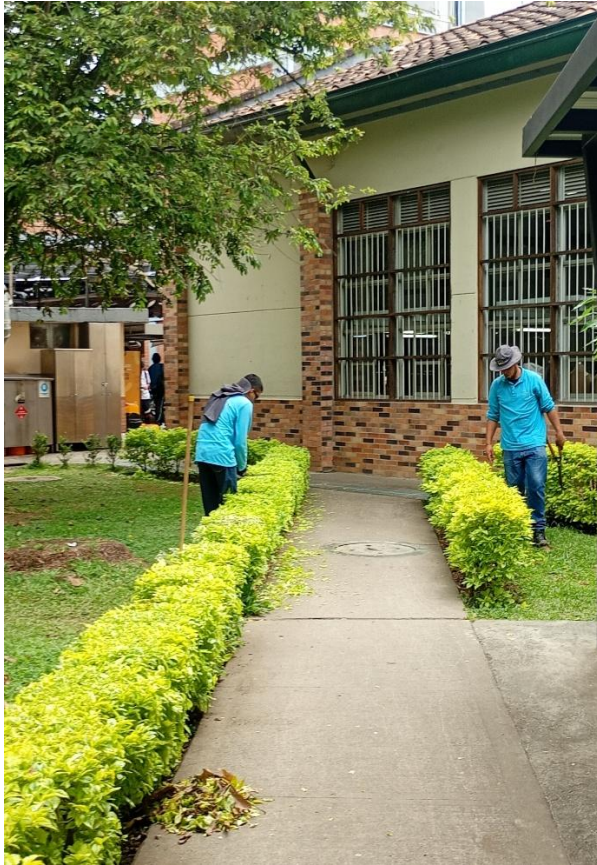

Adheridos a:



Medellín



@seiso\_serviciosintegrales\_aseo



GrupoEmpresarialSeiso

PBX: (604) 444 46 00 Medellín Cra. 69 No. 32C-24 NIT. 900.453.988-1

Medellín - Bogotá - Sincelejo - Cali - Pereira - Cauca



**ACTIVIDADES DEL SUPERVISOR O COORDINADOR**

- ✓ Asegurar la prestación del servicio con todos los insumos, requisitos, perfiles, herramientas, cantidades, epp y los demás solicitados por la Institución en las condiciones técnicas.
- ✓ Ser el canal de comunicación entre el personal que ejecuta las actividades y la Institución.
- ✓ Ser el canal de comunicación entre la Institución y el contratista
- ✓ Velar porque las herramientas, materiales e insumos se utilicen de manera óptima.
- ✓ Verificar que el personal esté cumpliendo con sus labores y horarios programados.
- ✓ Ejercer el control de calidad en todas las actividades ejecutadas
- ✓ Verificar que los trabajadores tengan una adecuada presentación personal y estén debidamente uniformados.
- ✓ Atender los requerimientos de la Institución y tomar correctivos
- ✓ Presentar los Informes requeridos.
- ✓ Asistir a las reuniones convocadas por la Institución.
- ✓ Conocer y ejecutar las actividades en función de los programas, planes y proyectos en los que esté trabajando la Institución.
- ✓ Velar por el cumplimiento de las normas de seguridad y salud en el trabajo por parte de los trabajadores en los frentes de trabajo.
- ✓ Aplicar medidas correctivas inmediatas para controlar los riesgos.
- ✓ Hacer seguimiento a las órdenes de servicio entregadas para ejecución.
- ✓ Asegurar la ejecución de las órdenes de servicio entregadas por la Institución.
- ✓ Diligenciar y presentar formatos
- ✓ Acompañar recorridos para la verificación del estado de las Instalaciones.
- ✓ Hacer custodia de los elementos entregados para el aseo y el mantenimiento.
- ✓ Tener participación activa frente a la toma acción y proposición de actividades para frentes de trabajo normales, extraordinarios o coyunturales.
- ✓ Apoyar los procesos de auditoría de la institución.
- ✓ Velar por la integridad de los bienes propiedad de la Institución, utilizados en las actividades de aseo y mantenimiento.
- ✓ Las demás que el supervisor del contrato asigne y que tengan relación con el objeto del contrato.

Adheridos a:



Medellín

Colombia



@seiso\_serviciosintegrales\_aseo



GrupoEmpresarialSeiso

PBX: (604) 444 46 00 Medellín Cra. 69 No. 32C-24 NIT. 900.453.988-1

Medellín - Bogotá - Sincelejo - Cali - Pereira - Cauca



## ENTREGA DE INSUMOS Y MAQUINARIA

Se realiza la entrega de insumos correspondientes según pedido realizado por la entidad para el pedido mensual correspondiente a abril.



Adheridos a:



Medellín



@seiso\_serviciosintegrales\_aseo



GrupoEmpresarialSeiso

PBX: (604) 444 46 00 Medellín Cra. 69 No. 32C-24 NIT. 900.453.988-1

Medellín - Bogotá - Sincelejo - Cali - Pereira - Cauca



## RECOLECCION DE RESIDUOS.

Se realiza la recolección de residuos correspondientes al mes de abril 2026.



Medellín

Adheridos a:



@seiso\_serviciosintegrales\_aseo



GrupoEmpresarialSeiso

PBX: (604) 444 46 00 Medellín Cra. 69 No. 32C-24 NIT. 900.453.988-1

Medellín - Bogotá - Sincelejo - Cali - Pereira - Cauca



**Observación:** Durante el mes de abril no se realizaron desechos de construcción o escombros, por lo tanto, solo se recolectó material de madera, el cual fue recolectado por el señor Jaime Loaiza Henao, el cual realizó su disposición final en Bioproductos Latinoamérica S.a.s quienes cuentan con todos los requisitos legales para dicha disposición. (se adjunta certificado)

## ORDENES DE SERVICIO ABRIL 2026.

Para el mes de abril se atendieron las siguientes cantidades de ordenes de servicio

- 91 órdenes de servicio generales
- 114 órdenes de servicios de mantenimiento

**NOTA:** en el mes de abril, continuamos con la novedad por parte del sistema que emite la ordenes de servicio, por ende, algunas actividades se realizaron sin ordenes de servicio, por lo que no se tuvieron en cuenta en el control.

## RELACIÓN DEL CUMPLIMIENTO EN MATERIA AMBIENTAL

En el marco de las actividades de verificación ambiental correspondientes al mes de ABRIL, se efectuó una visita de inspección a las instalaciones. Durante el recorrido se evidenciaron las siguientes condiciones:

### 1. Instalación y reposición de bolsas en puntos ecológicos

El personal encargado continúa realizando la reposición periódica de bolsas en los recipientes destinados para la separación de residuos, manteniendo correspondencia con el código de colores implementado por la entidad.



Adheridos a:



@seiso\_serviciosintegrales\_aseo



GrupoEmpresarialSeiso

PBX: (604) 444 46 00 Medellín Cra. 69 No. 32C-24 NIT. 900.453.988-1

Medellín - Bogotá - Sincelejo - Cali - Pereira - Cauca



## 2. Suministro de insumos con características ambientales

En las actividades de limpieza y mantenimiento se continúa empleando insumos con propiedades biodegradables y debidamente identificados, conforme a los lineamientos ambientales aplicables al servicio.

Los productos utilizados conservan rotulación visible para su control y manejo, favoreciendo prácticas responsables en el uso de sustancias químicas y reduciendo el impacto ambiental derivado de las labores operativas.

## 3. Manejo y almacenamiento temporal de residuos

Se verificó el traslado de residuos desde las diferentes áreas hacia el punto de almacenamiento temporal dispuesto por la entidad, observándose manejo organizado durante la disposición interna.

El área destinada para almacenamiento conserva condiciones adecuadas para contener los residuos mientras se realiza el proceso de recolección externa, contribuyendo al control de posibles afectaciones ambientales y sanitarias.

Igualmente, se evidenció correcta ubicación de las bolsas dentro de los contenedores destinados para acumulación temporal.



## 4. Recolección de residuos especiales

El día 16 de abril se llevó a cabo la recolección de residuos especiales mediante el vehículo recolector, encargado de efectuar el retiro de este tipo de residuos desde las instalaciones de la Universidad.



Adheridos a:



@seiso\_serviciosintegrales\_aseo



GrupoEmpresarialSeiso

PBX: (604) 444 46 00 Medellín Cra. 69 No. 32C-24 NIT. 900.453.988-1

Medellín - Bogotá - Sincelejo - Cali - Pereira - Cauca



La actividad incluyó cargue y evacuación de residuos desde el centro de almacenamiento temporal hacia el vehículo autorizado, permitiendo mantener condiciones adecuadas de limpieza y control en el área de disposición. Estas actividades se realizan siguiendo los procedimientos establecidos para asegurar una disposición final adecuada y conforme a la normatividad ambiental vigente.

### RELACIÓN DEL CUMPLIMIENTO DE MATERIA DE SEGURIDAD SOCIAL

Se realiza afiliación correspondiente al sistema de seguridad social, los debidos soportes reposan en las carpetas de los trabajadores compartidas con el cliente; para el mes de febrero se realiza el primer pago de seguridad social como lo establece la norma.

### RELACIÓN DE CUMPLIMIENTO EN MATERIA DE SG-SST

- \* Inducciones SGSST
- \* Entregas de EPP
- \* Afiliaciones del personal al Sistema Seguridad Social
- \* Programación a la actualización de cursos de trabajo en alturas.
- \* Programación al curso de manipulación de alimentos del personal de aseo y limpieza.

El presente informe, se suscribe en la ciudad de Medellín el día 19 de mayo de 2026.



---

### ROBINSON OSPINA USME

Área Operativa – Grupo Empresarial SEISO

Correo: [operativo@seiso.com.co](mailto:operativo@seiso.com.co)



Antioquia  
República de Colombia

Adheridos a:



@seiso\_serviciosintegrales\_aseo



GrupoEmpresarialSeiso

PBX: (604) 444 46 00 Medellín Cra. 69 No. 32C-24 NIT. 900.453.988-1

Medellín - Bogotá - Sincelejo - Cali - Pereira - Cauca

